

CNPJ
35.610.342/0001-08

Nome do fundo
TRÍGONO ICATU 100 FUNDO DE INVESTIMENTO EM AÇÕES PREVIDENCIÁRIO

Gestor
TRÍGONO CAPITAL LTDA

Administrador
BTG PACTUAL SERVIÇOS FINANCEIROS S/A DTVM

Custodiante
BANCO BTG PACTUAL S/A

Auditor independente
ERNST & YOUNG AUDITORES INDEPENDENTES S/S LTDA.

Informações do fundo
Classificação Anbima Previdência Ações Ativo
Classificação CVM Fundo de Ações
Código Anbima 546208
Código ISIN BR03Y3CTF009
Lançamento 14/07/2020
Benchmark IBOV
Cota Fechamento
Aplicações (Dias úteis) Depósito em D+0
Cota em D+1
Resgate (Dias úteis) Cota em D+30
Liquidação em D+32
Pagamento de acordo com o prazo dos planos*
Taxa de administração Mínima: 2,00%
Máxima: 2,00%
Efetiva: 2,00%
Mínima: 0,00%
Máxima: Não há, mas poderá comprar cotas de fundos de investimento que possuem de taxa de performance
Efetiva: Não há

Objetivo do fundo
O FUNDO investe em diversas classes de ativos financeiros disponíveis nos mercados de renda fixa, renda variável, cambial, derivativos e cotas de fundos de investimento, negociados nos mercados interno e externo, sem o compromisso de concentração em nenhuma classe específica.

Público Alvo

O Fundo destina-se exclusivamente a receber, diretamente, recursos referentes às reservas técnicas de Plano Gerador De Benefício Livre – PGRL e de Vida Gerador De Benefício Livre - VGBL (conjuntamente os "Planos"), disciplinados pela Resolução do Conselho Monetário Nacional no 4.444 de 13.11.2015 (Res. CMN 4.444/15), destinados a proponentes qualificados, instituídos pela Icatu Seguros S.A, doravante designado Cotista ou Instituidora, considerada Investidora Profissional nos termos da Instrução CVM no 539, de 13.11.2013 (ICVM 539/13) e posteriores alterações.

Evolução da Rentabilidade Acumulada

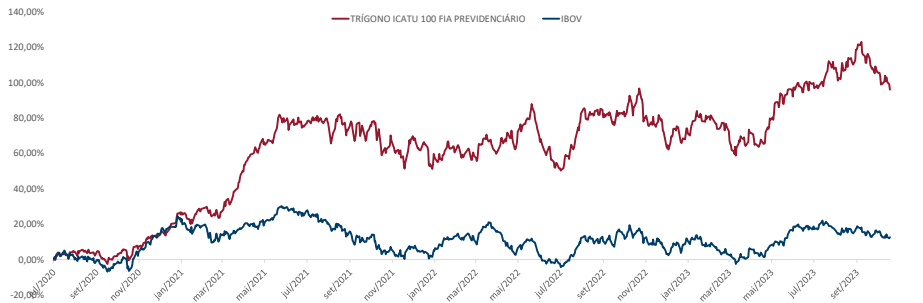

Rentabilidades

		jan	fev	mar	abr	mai	jun	jul	ago	set	out	nov	dez	ANO	Acum.
2019	Fundo														
	Benchmark														
2020	Fundo														
	Benchmark														
2021	Fundo														
	Benchmark														
2022	Fundo														
	Benchmark														
2023	Fundo														
	Benchmark														

Indicadores Risco x Retorno

Indicador	12 meses	Desde o início
Nº Meses <0	6	14
Nº Meses >0	6	25
Nº Meses <Benchmark	6	15
Nº Meses >Benchmark	6	24
Maior Rentabilidade Mensal	12,00%	18,03%
Menor Rentabilidade Mensal	-9,38%	-11,15%
Maximum Drawdown	19,30%	20,04%
Volatilidade Anualizada	21,93%	21,81%
Índice de Sharpe	-0,44	1,63

Rentabilidades Acumuladas

Período	Fundo	Benchmark	Dif.
Últimos 3 meses	4,38%	-7,22%	2,84%
Últimos 6 meses	16,80%	8,34%	8,46%
Últimos 12 meses	3,71%	-2,49%	6,20%
Últimos 24 meses	23,33%	9,32%	14,01%
Últimos 36 meses	96,58%	20,43%	76,16%
Últimos 48 meses			
Últimos 60 meses			
Desde o início	95,98%	12,65%	83,33%

Composição da Carteira*

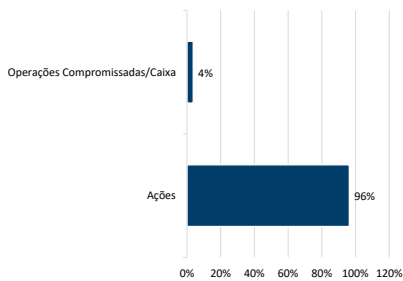

Data da carteira: ago/2023
*Número de aberturas consecutivas: 5

Evolução do Patrimônio Líquido

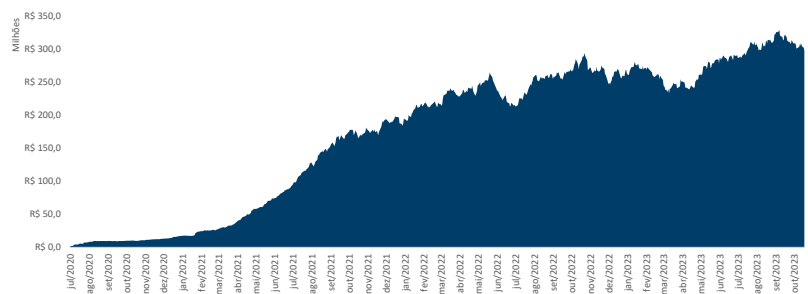

Patrimônio Líquido

	Atual	R\$
Méio nos últimos 12 meses		297.073.417,96
Méio desde o início		277.349.043,18
		174.046.643,62

Histograma dos Retornos Diários

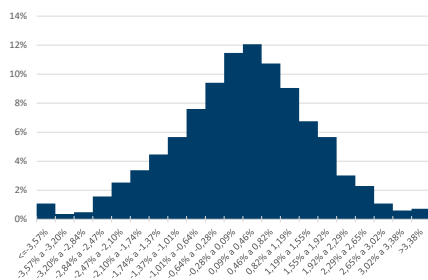

Evolução da Volatilidade / Índice de Sharpe*

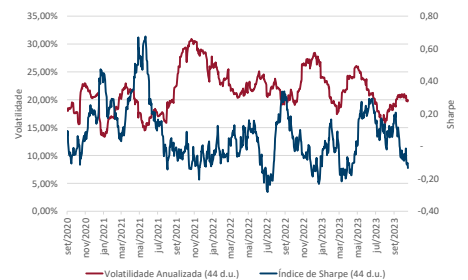

*Índice calculado a partir da razão entre a média do retorno diário acima do cdi e a volatilidade diária.

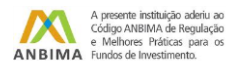

* De acordo com as Circulares SUSEP nº 563/564 de 2017, para planos destinados à proponentes varejo e qualificados aprovados a partir de 1º de janeiro de 2018, o prazo para crédito é de até 10 (dez) dias úteis e 180 (cento e oitenta) dias úteis, respectivamente, e para planos anteriores a 1º de janeiro de 2018, o prazo para crédito é até 5 (cinco) dias úteis. O crédito será efetuado pela Icatu Seguros até o prazo estipulado em norma, a contar do dia útil subsequente ao recebimento do formulário preenchido corretamente e mediante envio da documentação obrigatória solicitada. Os investimentos do Fundo estão sujeitos a flutuações de mercado e a riscos de crédito. É importante ressaltar que apesar do cuidado e diligência da Icatu Seguros no monitoramento de riscos do Fundo, sempre existe a possibilidade de oscilações superiores às estimativas utilizadas nos sistemas de controle, podendo ocasionar distanciamientos e perdas superiores às esperadas. Desta forma, investimentos no Fundo devem ser sempre considerados como aplicações de risco, tendo em vista a possibilidade de não ser alcançado o objetivo de investimento a que o Fundo se propõe, bem como a possibilidade de perda parcial ou total dos recursos investidos. Investimentos em Fundos que podem sofrer perdas patrimoniais não são garantidos pela Instituição Administradora, pelo Gestor de Carteira nem por qualquer mecanismo de seguro ou fundo garantidor de crédito. Rentabilidade obtida no passado não representa garantia de rentabilidade futura. É recomendada a leitura cuidadosa do formulário de informações complementares e do regulamento do fundo pelo investidor ao aplicar seus recursos, podendo este ser encontrado em <http://www.cvm.gov.br/>. A rentabilidade divulgada não é líquida de impostos. A descrição da classificação ANBIMA pode ser encontrada no formulário de informações complementares. SUPERVISÃO E FISCALIZAÇÃO: Comissão de Valores Mobiliários - CVM (Serviço de Atendimento ao Cidadão em www.cvm.gov.br)