

BV BTG Pactual Absoluto LS Multimercado FIC

CNPJ nº: 32.456.043/0001-72

dezembro de 2024

TIVIO
CAPITAL

PÚBLICO - ALVO

Investidores qualificados

DADOS DO FUNDO

Data de início	19/07/2019
Classificação CVM	Multimercados
Classificação ANBIMA	Multimercados Livre
Gestor	Tívio Capital
Administrador	BEM DTVMLTDA.
Custódia	BANCO BRADESCO SA
Auditoria	Pricewaterhousecoopers Auditores Independentes Ltda.

REGRAS DE MOVIMENTAÇÃO

Aplicação Mínima inicial	R\$ 5.000,00
Movimentação mínima	R\$ 1.000,00
Valor mínimo de permanência no fundo por Cotista	R\$ 5.000,00
Horário de movimentação	12:00

COTIZAÇÃO

Aplicação	D+1 fechamento
Resgate	D+30 fechamento
Pagamento de resgate	D+2 (dia útil) da cotização
Carência	Não há

TAXAS

Este Fundo não cobra taxa de administração, porém o fundo investido (BTG PACTUAL ABSOLUTO LS VT FIC MULTIMERCADO, CNPJ: 33.144.370/0001-51) possui uma taxa de administração de 2,00% a.a., além de cobrar uma taxa de performance de 20% sobre o que exceder 100% do CDI.

ESTATÍSTICAS

Volatilidade (12M)	7,71%
PL Médio (12M - R\$ MM)	1,91
Patrimônio (R\$ MM)	0,83

RENTABILIDADE MENSAL (%)

		JAN	FEV	MAR	ABR	MAI	JUN	JUL	AGO	SET	OUT	NOV	DEZ	ANO
2024	Fundo	-0,11%	2,23%	-0,06%	-5,04%	-1,79%	-0,62%	0,73%	0,89%	-1,13%	0,95%	-2,81%	1,00%	-5,83%
	Δ Ibovespa	4,68%	1,24%	0,65%	-	1,25%	-	-	-	1,95%	2,55%	0,31%	5,28%	4,53%
2023	Fundo	2,62%	-1,30%	-2,22%	-2,90%	3,16%	5,55%	3,14%	-1,42%	0,58%	-2,31%	1,34%	1,14%	7,23%
	Δ Ibovespa	-	6,20%	0,69%	-	-	-	-	3,67%	-	0,63%	-	-	-
2022	Fundo	2,73%	0,65%	1,44%	0,11%	0,29%	0,97%	4,36%	5,77%	1,45%	5,73%	-0,07%	0,89%	26,93%
	Δ Ibovespa	-	-	-	10,22%	-	12,47%	-	-	0,98%	0,28%	2,99%	3,33%	22,25%

RENTABILIDADE ACUMULADA (desde o início) X BENCHMARK (%)

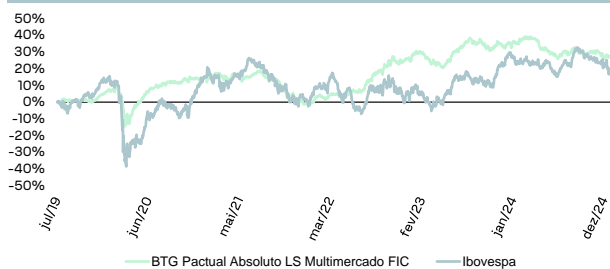

ESTRATÉGIA

O FUNDO, classificado como "Multimercado", buscará retornos significativos, no Longo Prazo, por meio de sua atuação no mercado de renda variável. As alocações em cotas de fundos de investimento serão de, no mínimo, 95% (noventa e cinco por cento) do Patrimônio Líquido do FUNDO.

TRIBUTAÇÃO

Imposto de renda: Os rendimentos serão tributados semestralmente, no último dia útil dos meses de maio e novembro, à alíquota de 15%. No momento do resgate, será aplicada a alíquota complementar em função do prazo da aplicação, conforme tabela abaixo:

Prazo da aplicação (dias)	Alíquota complementar	Alíquota total
até 180	7,50%	22,50%
de 181 até 360	5,0%	20,0%
de 361 até 720	2,5%	17,5%
acima de 720	0,0%	15,0%

IOF: Haverá cobrança de IOF, no caso de resgates de aplicações com menos de 30 dias conforme tabela regressiva.

RENTABILIDADE

	MÊS (dezembro)	ANO (2024)	12 MESES	24 MESES	36 MESES	Desde o Início
Fundo	1,00%	-5,83%	-5,83%	0,97%	28,16%	27,44%
Ibovespa	-4,28%	-10,36%	-10,36%	9,61%	14,75%	16,27%
Δ Ibovespa	-	56,30%	56,30%	10,11%	190,95%	168,66%

COMPOSIÇÃO DA CARTEIRA (%)

Cotas de fundos 100%

Este material foi elaborado pela Tívio Capital Distribuidora de Títulos e Valores Mobiliários S.A. ("TIVIO CAPITAL"). Este material é destinado aos seus receptores, fornecido unicamente para fins comerciais, não constituindo compromisso, indicação ou recomendação para iniciar ou encerrar qualquer transação. Este conteúdo não deve ser reproduzido no todo ou em parte, redistribuído ou transmitido para qualquer outra pessoa sem o consentimento prévio da TIVIOCAPITAL. Este documento não é, e não deve ser interpretado como, uma oferta de venda ou solicitação de uma oferta de compra de qualquer título ou valor mobiliário. A TIVIO CAPITAL, seus acionistas e demais empresas coligadas se eximem de qualquer responsabilidade por quaisquer prejuízos, diretos ou indiretos, que venham a decorrer da utilização deste material, de seu conteúdo e da realização de operações com base neste material. Consulte o documento de tributação para Fundos de Investimento para mais informações sobre a tributação aplicável, inclusive a regra aplicável em eventual desequilíbrio, este documento está disponível em <https://tivio.com/documentos/>. A descrição acima não pode ser considerada como objetivo do fundo. Todas as informações legais podem ser observadas no regulamento do fundo, disponíveis no site <https://tivio.com/fundos/>. Os indicadores aqui apresentados devem ser utilizados como referência econômica e não parâmetro objetivo do fundo. Principais Fatores de Risco: (i) Crédito: risco de os emissores dos ativos financeiros e/ou das contrapartes não cumprirem suas obrigações de pagamento e/ou de liquidação das operações contratadas; (ii) Liquidez: risco de redução ou inexistência de demanda pelos ativos financeiros nos respectivos mercados em que são negociados; (iii) Mercado: Risco de oscilações decorrentes das flutuações de preços e cotações de mercado; (iv) Derivativos: pode não resultar nos efeitos desejados, devido a fatores como: descolamento entre o preço do derivativo e seu ativo objeto, alterações nas condições de negociação ou liquidação devido à interferência de órgãos reguladores ou dos mercados organizados onde são negociados; (v) Tratamento Tributário de Longo Prazo: O tratamento aplicável ao investidor depende da manutenção da carteira de ativos com prazo médio superior a 365 dias. Não há garantia de que o fundo terá o tratamento tributário de longo prazo. Leia a lâmina de informações essenciais, se houver, e o regulamento antes de investir. Estes documentos podem ser encontrados no site <https://tivio.com/fundos/>. Leia previamente as condições de cada produto antes de investir. Os investimentos apresentados podem não ser adequados aos seus objetivos, situação financeira ou necessidades individuais. A rentabilidade obtida no passado não representa garantia de resultados futuros. A rentabilidade divulgada não é líquida de impostos. Para avaliação da performance de fundo(s) de investimento(s), é recomendável uma análise de, no mínimo, 12 (doze) meses. Fundos de investimento não contam com garantia do administrador, do gestor, de qualquer mecanismo de seguro ou do Fundo Garantidor de Crédito (FGC). O preenchimento do formulário API - Análise de Perfil do Investidor ou Suitability é essencial para garantir a adequação do perfil do cliente ao produto de investimento escolhido. Material de Divulgação. Dúvidas, sugestões e reclamações, entre em contato com o Serviço de Atendimento ao Cliente pelo telefone 0800 728 0083 ou pelo e-mail sac@bv.com.br. Deficientes Auditivos e de Fala: 0800 701 8661. Se desejar entrar em contato com a Ouvidoria, ligue para 0800 707 0083 (Deficientes Auditivos e de Fala: 0800 701 8661).

